



**Foto n.01** Vista dell'immobile ex magazzino dell'opificio industriale prospettante su viale di accesso



**Foto n.02** *Vista dell'ingresso dal viale di accesso interno*



**Foto n.03** *Vista particolare dell'ingresso dal viale di accesso interno*





**Foto n.01** *Vista della prima parte del disimpegno interno dal portoncino di ingresso*



**Foto n.02** *Vista della seconda parte del disimpegno interno*



**Foto n.03** *Vista della seconda parte del disimpegno interno*

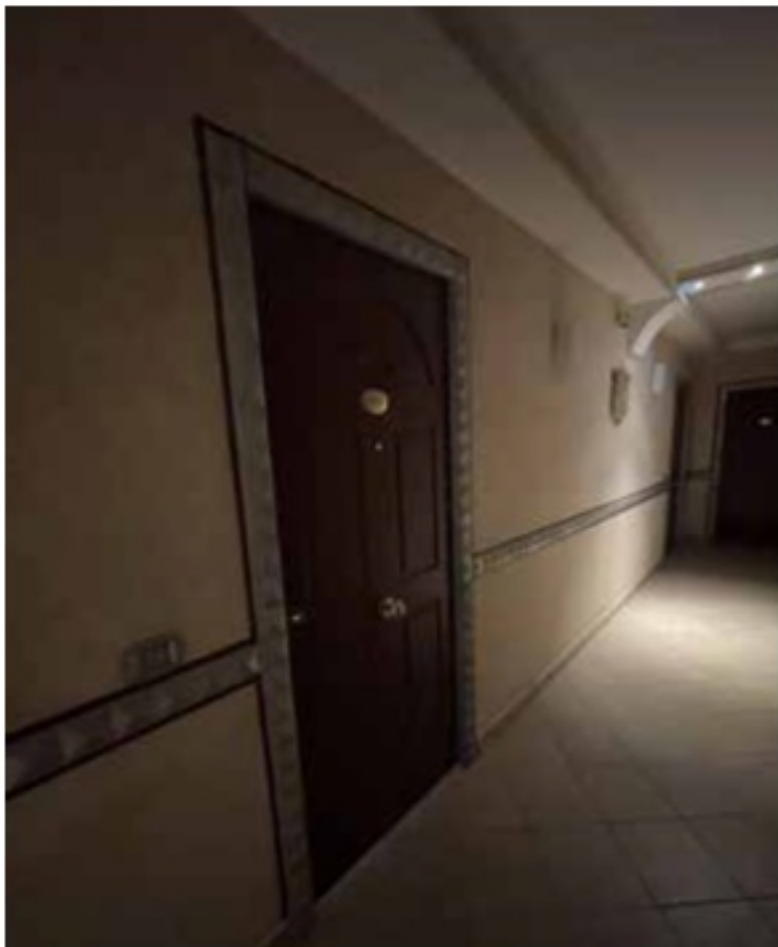

**Foto n.04** *Vista della terza parte del disimpegno interno*



**Foto n.05** *Vista della porta di ingresso al locale adibito a ufficio quale LOTTO 1*

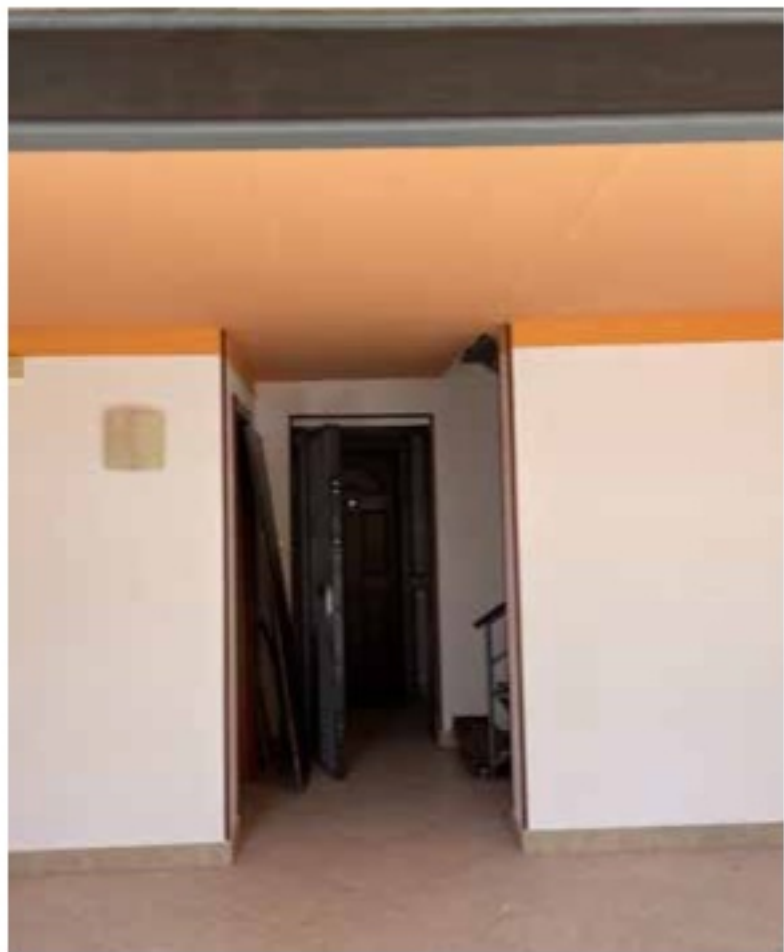

**Foto n.06** *Vista della porta di ingresso al locale dall'interno*



**Foto n.07** *Vista della scala interna in ferro che collega il piano terra con il primo soppalcato*



**Foto n.08** *Vista dell'antibagno e bagno di servizio*





**Foto n.09** *Vista del locale pignorato, lato EST, con parte di parete fatiscente e le due ampie finestre*



**Foto n.10** *Vista della scala interna in ferro che collega il piano terra con il primo soppalcato*



**Foto n.11** *Vista dello smonto della scala sul piano primo soppalcato.*



**Foto n.12** *Vista del piano soppalcato*



**Foto n.13** *Vista del Piano Soppalcato*

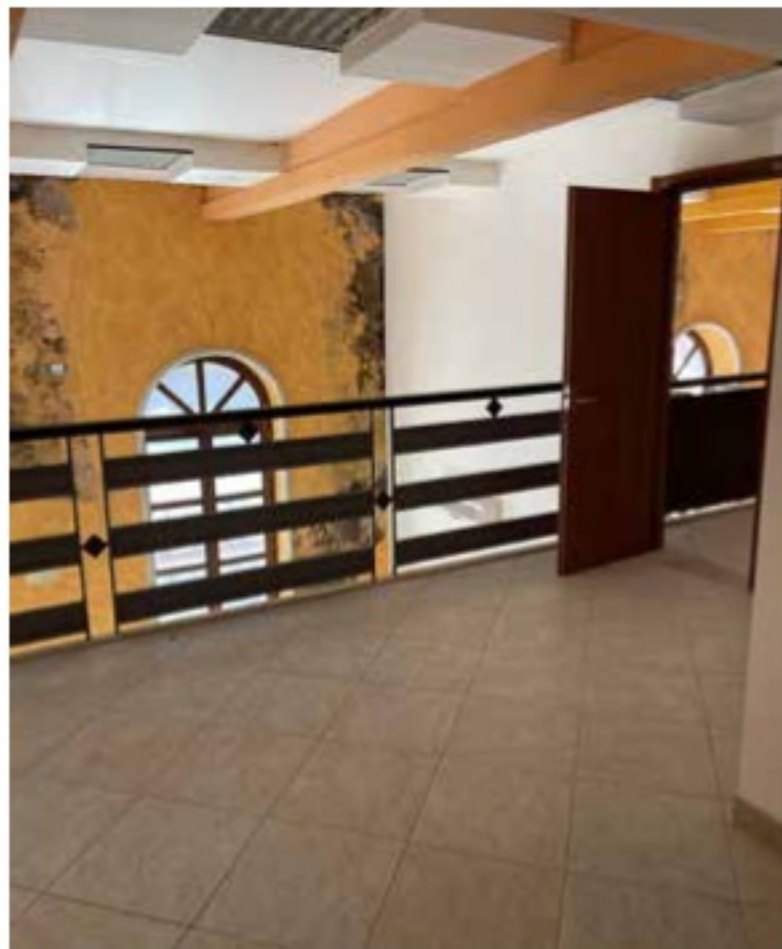

**Foto n.14** *Vista Piano soppalcato LOTTO 1 vano porta comunicante con il piano soppalcato LOTTO 2*





**Foto n.15** Vista della porta di ingresso al locale adibito a ufficio quale LOTTO 2



**Foto n.16** Vista della porta di ingresso al locale dall'interno



**Foto n.17** Vista del bagno di servizio



**Foto n.01** Vista del piccolo locale deposito/ripostiglio



**Foto n.18** *Vista del locale pignorato, lato EST, con parte di parete fatiscente e le due ampie finestre*



**Foto n.02** *Vista del piano soppalcato*





**Foto n.19** *Vista della scala interna in ferro che collega il piano terra con il primo soppalcato*

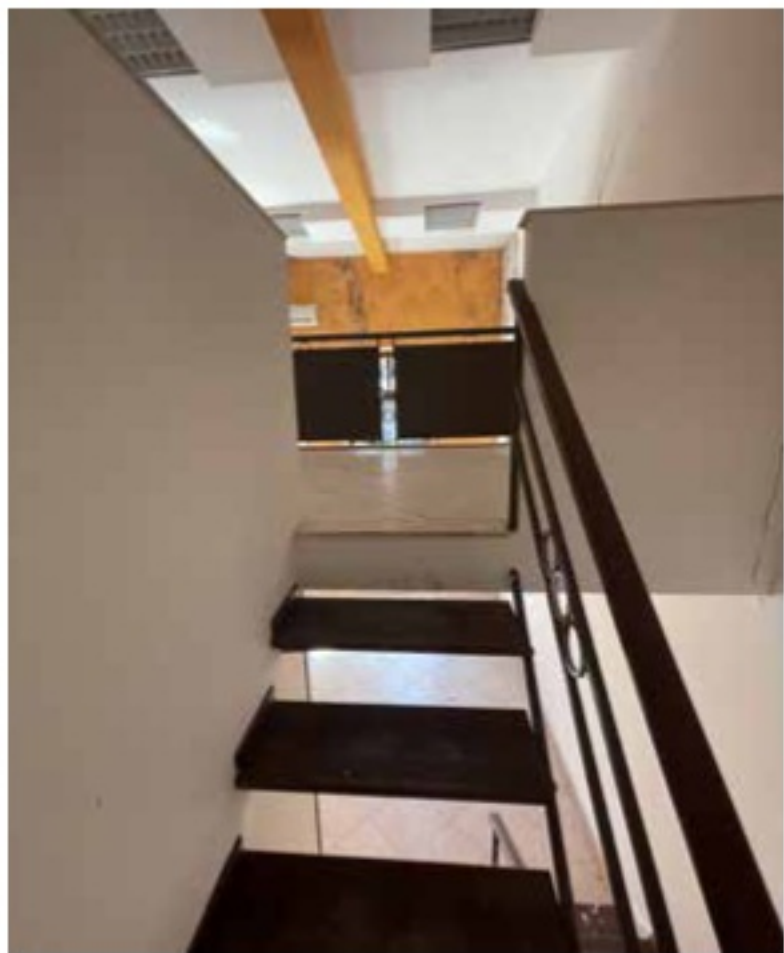

**Foto n.03** *Vista dello smonto della scala sul piano primo soppalcato*



**Foto n.20** *Vista del Piano Soppalcato*



**Foto n.21** *Vista del Piano Soppalcato*



**Foto n.22** *Vista del Piano Soppalcato con affaccio sull'ambiente sottostante*



**Foto n.04** *Vista particolare della parete fatiscente lato EST*



**Foto n.05** *Vista particolare della parete fatiscente lato EST*





**Foto n.05** Vista della porta di ingresso al locale adibito a ufficio quale LOTTO 1

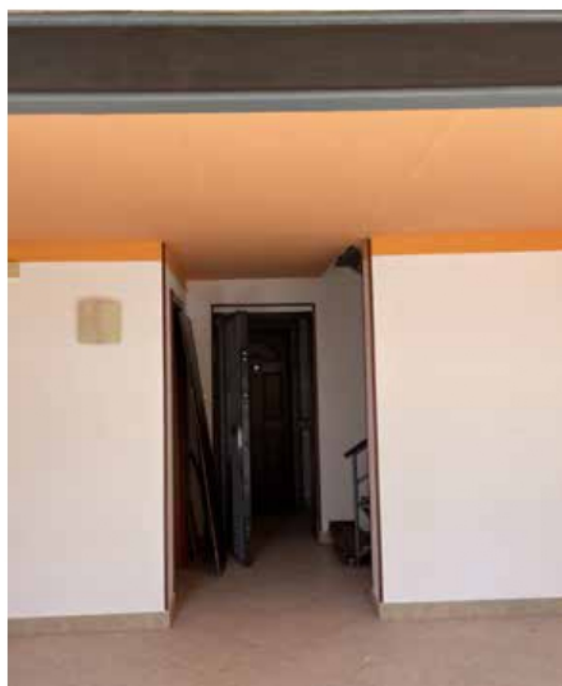

**Foto n.06** Vista della porta di ingresso al locale dall'interno



**Foto n.07** Vista della scala interna in ferro che collega il piano terra con il primo soppalcato



**Foto n.08** Vista dell'antibagno e bagno di servizio



**Foto n.18** Vista del locale pignorato, lato EST, con parte di parete fatiscante e le due ampie finestre



**Foto n.02** Vista del piano soppalcato

# ALLEGATO D<sub>1</sub>

## Planimetria Catastale Lotto 01

ALLEGATO  
D<sub>1</sub>

Agenzia del Territorio  
**CATASTO FABBRICATI**  
Ufficio Provinciale di  
Salerno

Dichiarazione protocollo n. SA0395474 del 10/07/2007

Planimetria di u.i.u. in Comune di Sarno

Corso Vittorio Emanuele

civ. 21

Identificativi Catastali:

Sezione:

Foglio: 19

Particella: 838

Subalterno: 4

Compilata da:

Milone Michele

Iscritto all'albo:

Architetti

Prov. Salerno

N. 817

Scheda n. 1

Scala 1:200



PIANO PRIMO (soppalco) H=2,50

Nord

Catasto dei Fabbricati - Situazione al 05/06/2023 - Comune di SARNO(1438) - < Foglio 19 - Particella 838 - Subalterno 4 >  
CORSO VITTORIO EMANUELE n. 21 Piano T-1

Ultima planimetria in atti

Data: 05/06/2023 - n. T326829 - Richiedente: SPSCML65C44I438R

Totale schede: 1 - Formato di acquisizione: A4(210x297) - Formato stampa richiesto: A4(210x297)



Agenzia del Territorio  
CATASTO FABBRICATI  
Ufficio Provinciale di  
Salerno

Dichiarazione protocollo n. SA0395474 del 10/07/2007

Planimetria di u.i.u. in Comune di Sarno

Corso Vittorio Emanuele

civ. 21

Identificativi Catastali:

Sezione:  
Foglio: 19  
Particella: 838  
Subalterno: 5

Compilata da:  
Milone Michele

Iscritto all'albo:  
Architetti

Prov. Salerno

N. 817

Scheda n. 1      Scala 1:200

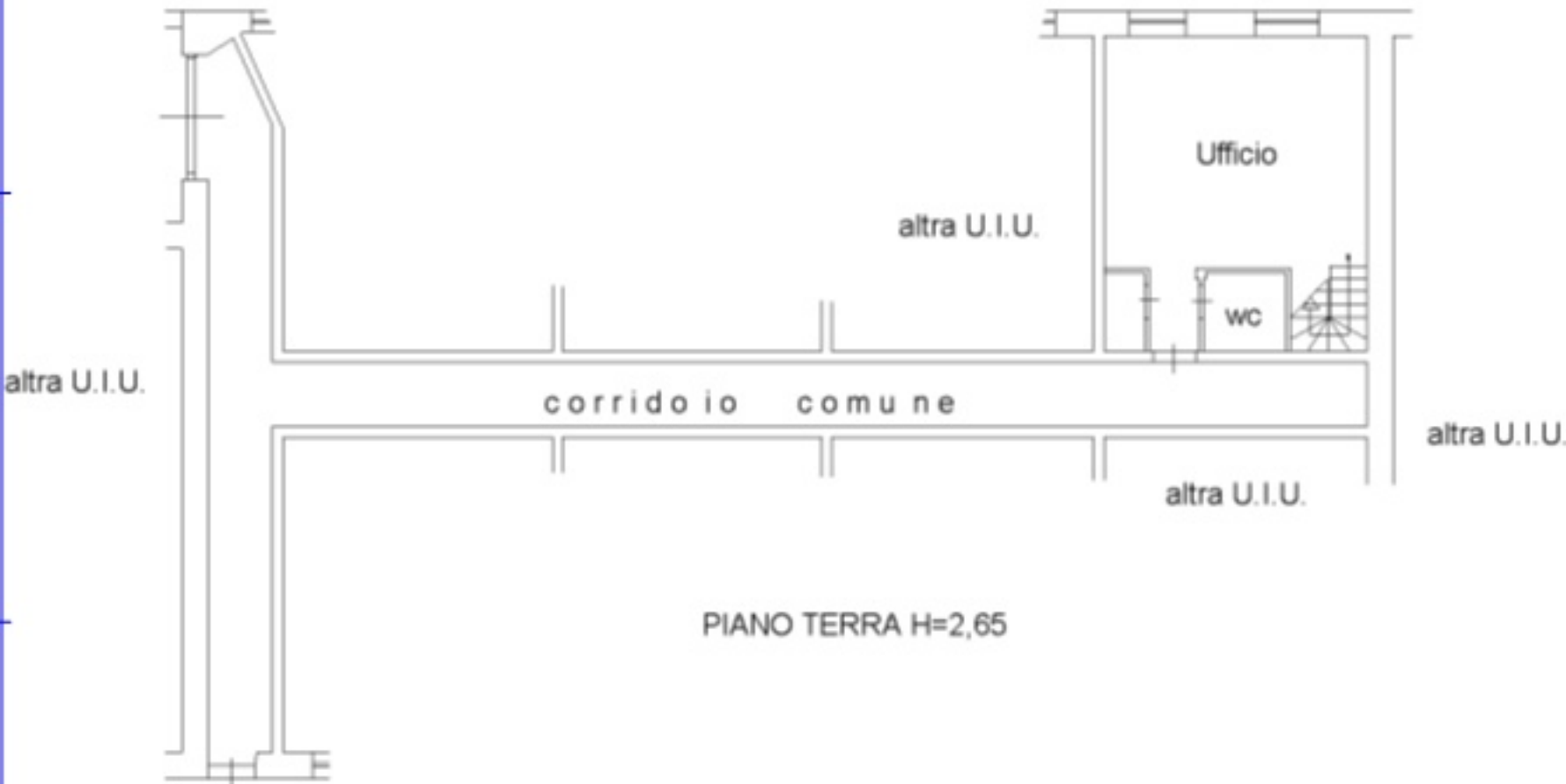

PIANO PRIMO (soppalco) H=2,50



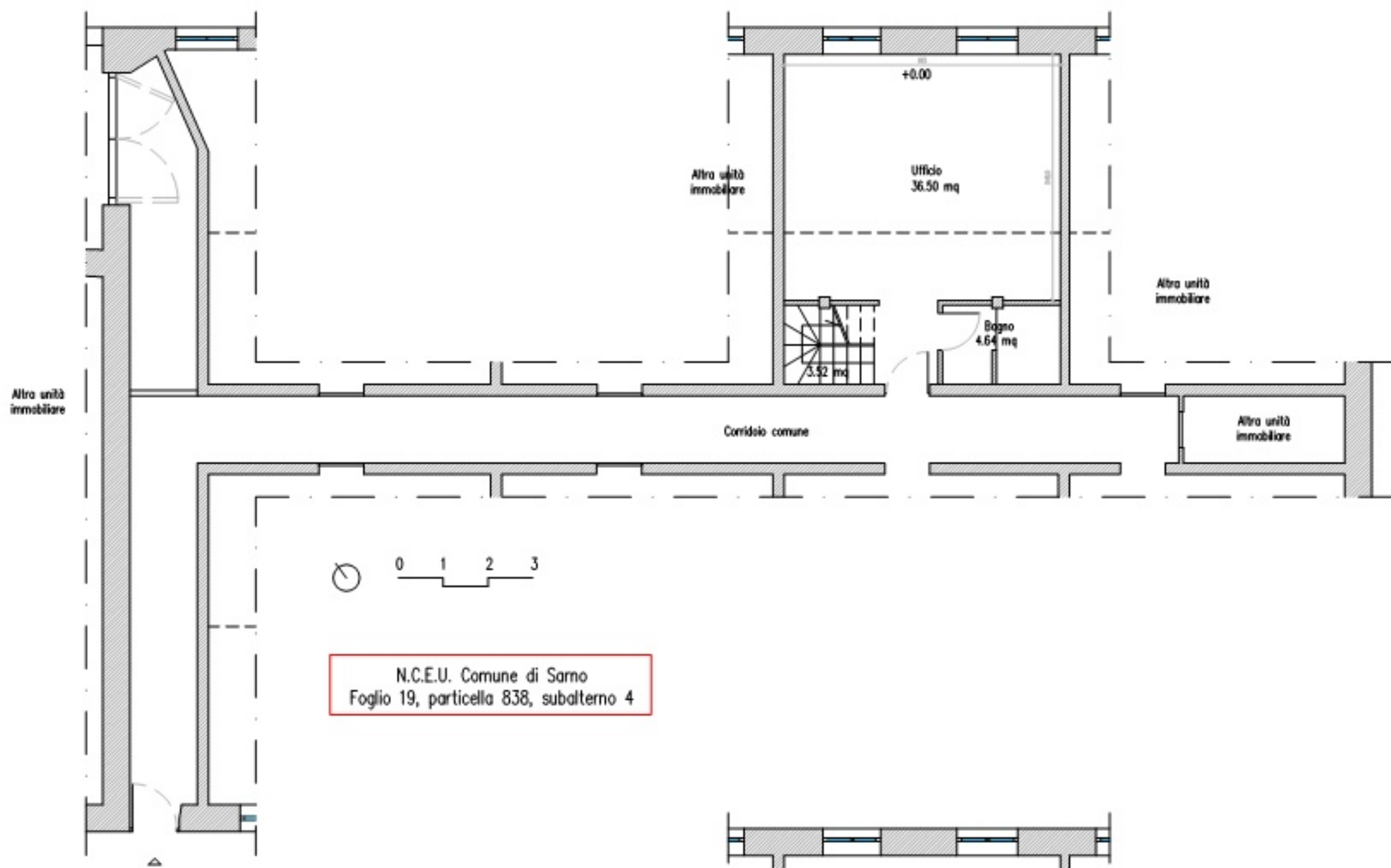

Altra unità immobiliare

Altra unità immobiliare

+0.00

Ufficio  
35.67 mq

Rip.  
1.75 mq

Bagno  
3.50 mq

0.54 mq

Altra unità immobiliare

Corridoio comune

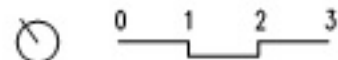

N.C.E.U. Comune di Sarno  
Foglio 19, particella 838, subalterno 5